Configuration d'un nouveau clavier mural KLI 311/312/313 en plus d'un clavier mural existant KLI 311/312/313

Important : Le nouveau clavier mural doit être du même type que le clavier mural existant.

Ⓐ Clavier mural existant
Ⓑ Nouveau clavier mural



1 Préparer le produit pour l'enregistrement en appuyant sur le bouton de REGLAGE du clavier mural existant Ⓐ pendant 1 seconde.

Le produit s'exécutera brièvement dans les deux sens.

2 Appuyer sur le bouton d'APPAIRAGE sous le nouveau clavier mural Ⓑ pendant 1 seconde.

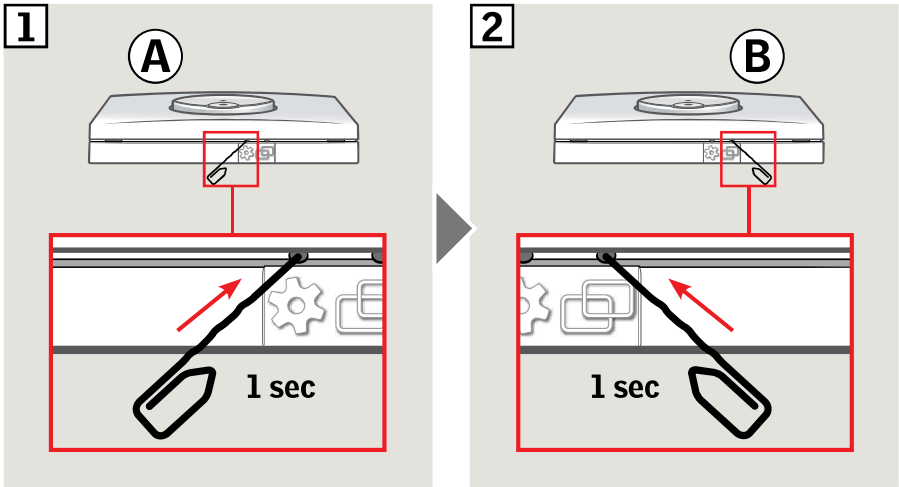

Le produit peut être maintenant actionnés par les deux claviers muraux.

