Configuration d'un clavier mural pour centralisation des produits

Important : Tous les claviers doivent être du même type.

Les claviers muraux Ⓐ et Ⓑ actionnent les produits séparément.

L'exemple montre comment le clavier mural Ⓑ est configuré pour actionner les deux produits.

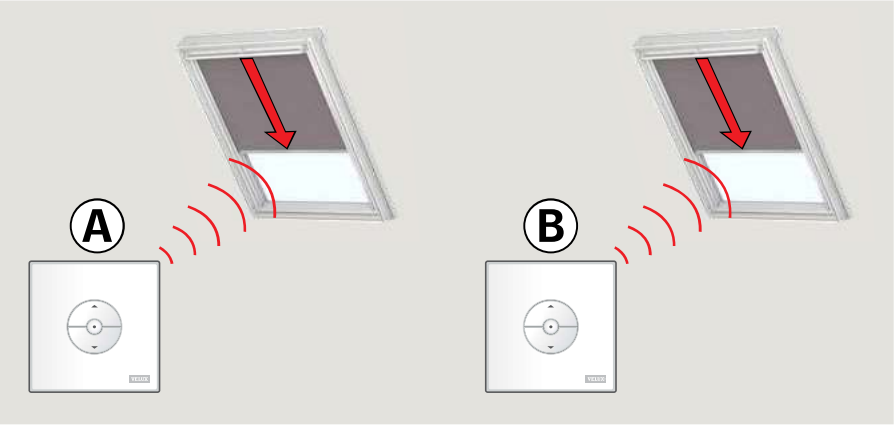

1 Appuyer sur le bouton de REGLAGE sous le clavier mural Ⓐ pendant 1 seconde.

2 Appuyer sur le bouton d'APPAIRAGE sous le clavier mural Ⓑ pendant 1 seconde.

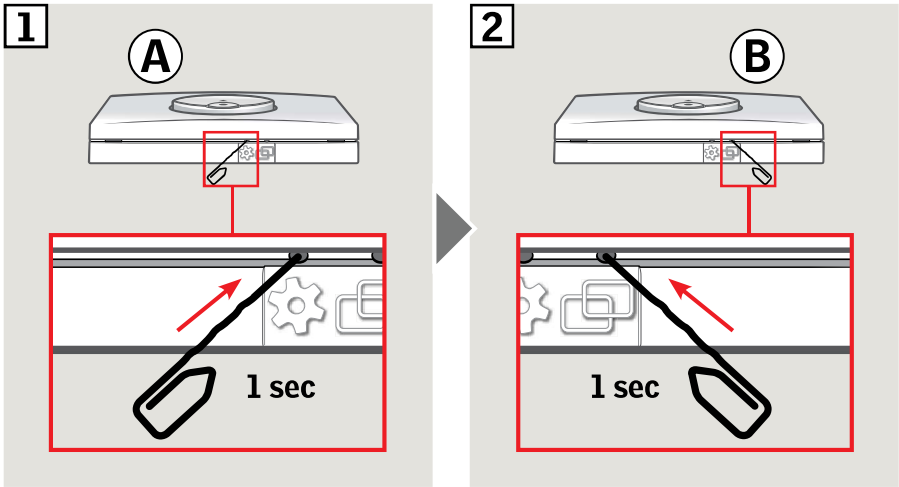

Le clavier mural Ⓑ peut actionner les deux produits

Le clavier Ⓐ peut toujours actionner son produit.

